

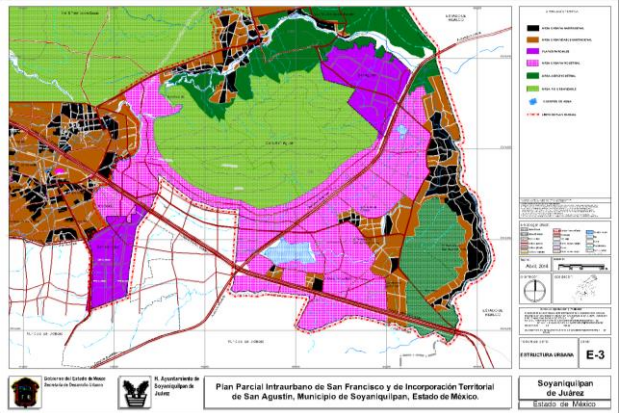

“2016, Año del Centenario de la Instalación del Congreso Constituyente”

FE DE ERRATAS AL PLAN PARCIAL INTRAURBANO DE SAN FRANCISCO Y DE INCORPORACIÓN TERRITORIAL DE SAN AGUSTÍN, MUNICIPIO DE SOYANIQUILPAN DE JUÁREZ, PUBLICADO EN LA GACETA DE GOBIERNO DEL ESTADO DE MÉXICO DE FECHA 12 DE NOVIEMBRE DE 2015.

APARTADO QUE SE MODIFICA	DICE	DEBE DECIR
<p>PLANO E-3 ESTRUCTURA URBANA</p>		
<p>PLANO E-4 ETAPAS DE DESARROLLO</p>		

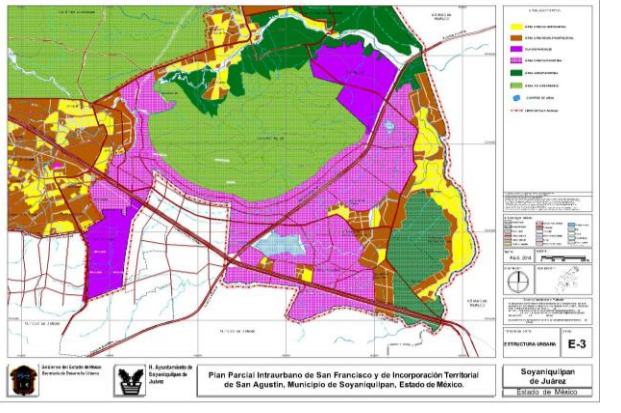
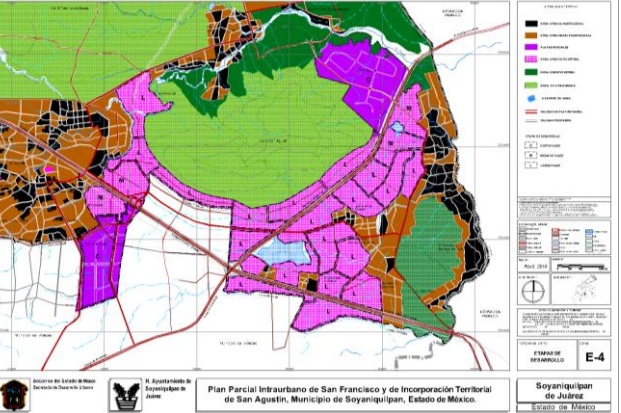
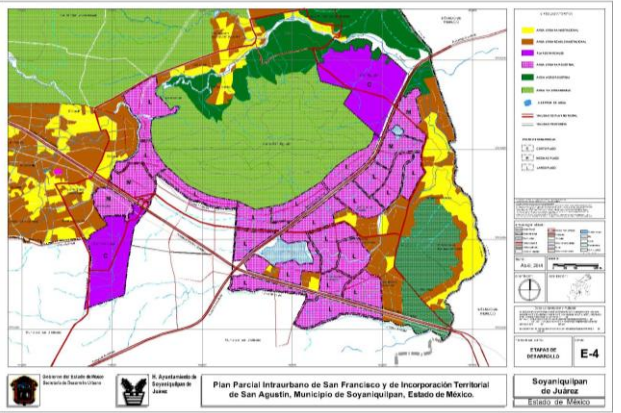

“2016, Año del Centenario de la Instalación del Congreso Constituyente”

FE DE ERRATAS AL PLAN PARCIAL INTRAURBANO DE SAN FRANCISCO Y DE INCORPORACIÓN TERRITORIAL DE SAN AGUSTÍN, MUNICIPIO DE SOYANIQUILPAN DE JUÁREZ, PUBLICADO EN LA GACETA DE GOBIERNO DEL ESTADO DE MÉXICO DE FECHA 12 DE NOVIEMBRE DE 2015.

APARTADO QUE SE MODIFICA

DICE

DEBE DECIR

PLANO E-5
USOS DE SUELO SAN AGUSTÍN

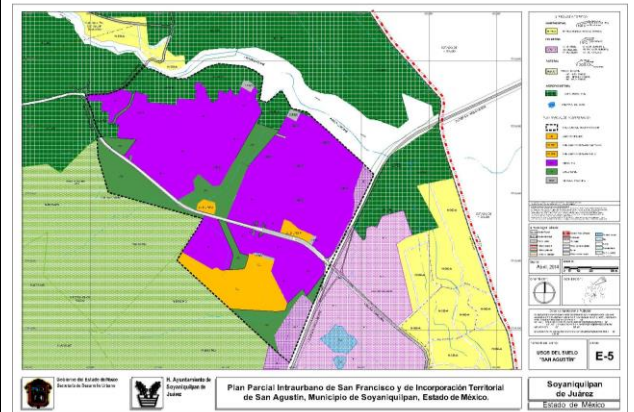
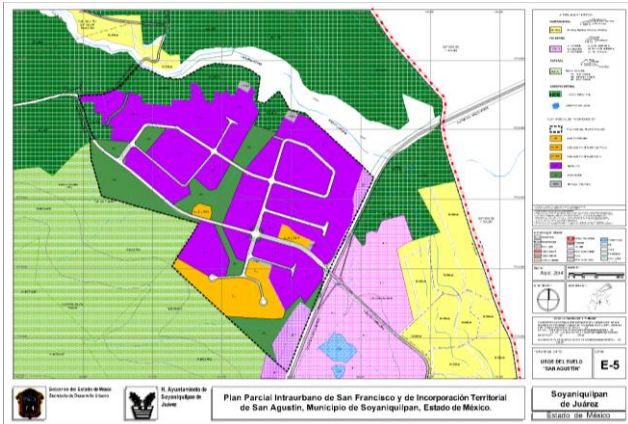

PLANO E-6
USOS DE SUELO SAN FRANCISCO

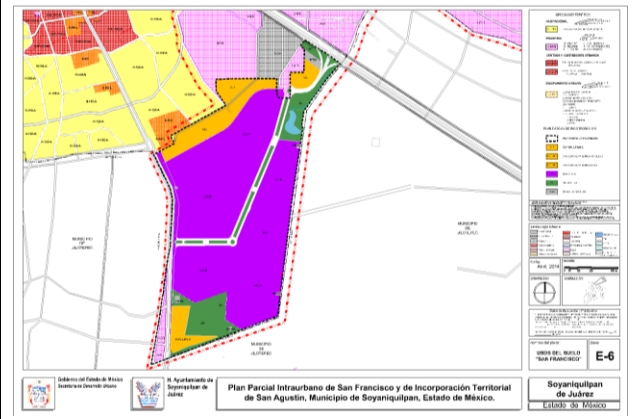
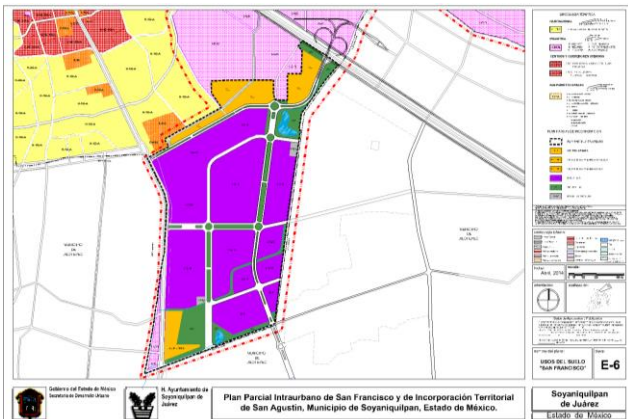



“2016, Año del Centenario de la Instalación del Congreso Constituyente”

FE DE ERRATAS AL PLAN PARCIAL INTRAURBANO DE SAN FRANCISCO Y DE INCORPORACIÓN TERRITORIAL DE SAN AGUSTÍN, MUNICIPIO DE SOYANIQUILPAN DE JUÁREZ, PUBLICADO EN LA GACETA DE GOBIERNO DEL ESTADO DE MÉXICO DE FECHA 12 DE NOVIEMBRE DE 2015.

APARTADO QUE SE MODIFICA	DICE	DEBE DECIR
--------------------------	------	------------

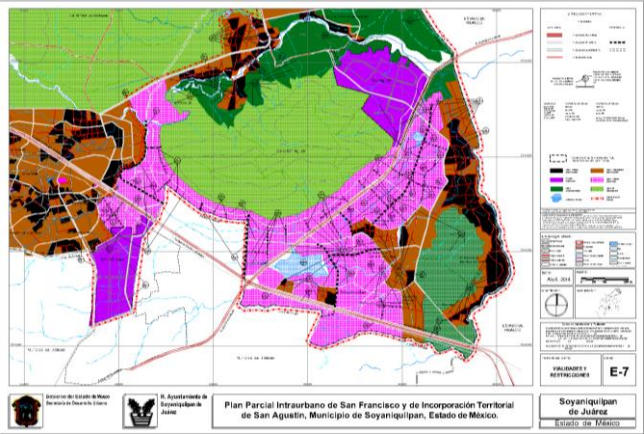
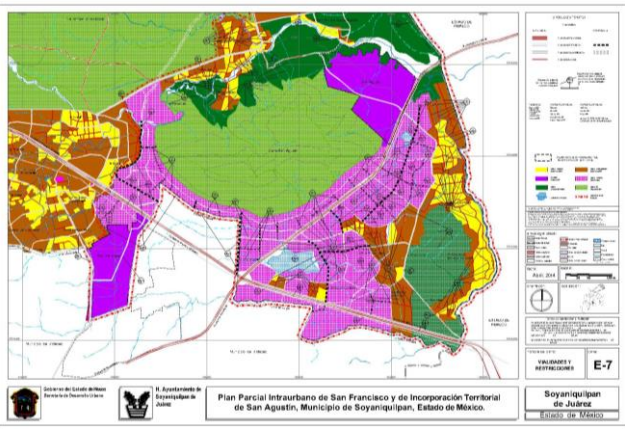
<p>PLANO E-7 VIALIDADES Y RESTRICCIONES</p>		
--	---	--

L.R.I. JORGE ESPINOSA ARCINIEGA
PRESIDENTE MUNICIPAL CONSTITUCIONAL DE
SOYANIQUILPAN DE JUAREZ
(RÚBRICA)