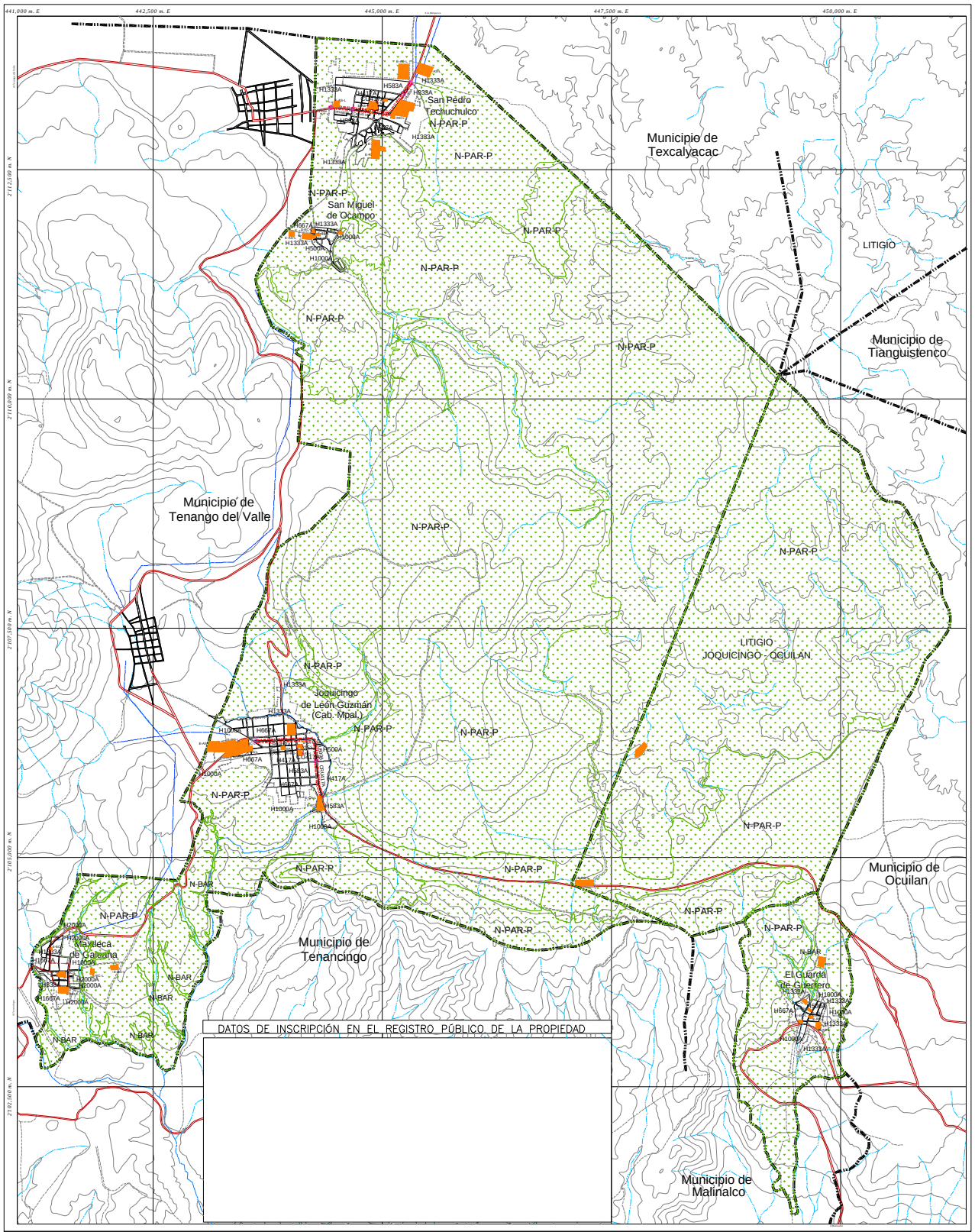

USOS DEL SUELO

HABITACIONALES

H500A — Uso habitacional en el centro de poblado urbano/rústico — Densidad de uso

H500A H667A H1000A H1667A H583A H833A H1333A H2000A

CENTROS Y CORREDORES URBANOS

CU417A — CU417A CU833A

CRU417A CRU583A CRU500A CRU833A

Límite de Corredor Urbano

EQUIPAMIENTO URBANO

E-EC-L — Uso (Equipamiento Urbano) — Nivel de cobertura

E-EC-L

E-EC EDUCACION Y CULTURA
E-SA SALUD Y ASISTENCIA
E-CA COMERCIO Y ABASTO
E-RD RECREACION Y DEPORTE
E-AS ADMINISTRACION Y SERVICIOS
-L LOCAL

ZONAS NO URBANIZABLES

NATURAL — N-PAR-P — Uso Natural — Estado — Densidad

N-PAR-P PARQUE
-P PROTEGIDA

Nota:

CONSIDERACIONES PARA LAS AREAS CON DIFERENTES LIMITROFES

El presente Plan Municipal de Desarrollo Urbano de Joquicingo, Estado de México del municipio, únicamente establece los reconocidos oficialmente por el Gobierno del Estado de México (Ley Orgánica Municipal, Artículo 7).

En las áreas con diferendo limítrofe, sólo podrán ejecutar acciones administrativas para el ordenamiento territorial de los asentamientos humanos y del desarrollo urbano de los centros de población, aquellas autoridades que se les reconozca jurisdicción administrativa sobre el territorio municipal, hasta en tanto, la autoridad competente emita el fallo correspondiente.

El presente documento no genera derechos para el o los territorios de que se trate el diferendo.

NOTA:
Los predios con frente a corredores urbanos, fuera del Centro Histórico, tendrán una afectación al frente de 5.50 m. sin construcción.

simbología básica:

- Límite del Plan Municipal
- Traza urbana
- Vialidad regional
- Vialidad primaria
- Vialidad secundaria
- Terracería
- Línea de energía eléctrica
- Acueducto
- Río
- Escurrimiento
- Curva de nivel (Curva de nivel a cada 10 m.)

orientación:

Localización:

Datos de Aprobación y Publicación

EL PRESENTE PLANO FORMA PARTE INTEGRANTE DEL PLAN MUNICIPAL DE DESARROLLO URBANO DE JOQUICINGO, ESTADO DE MÉXICO, APROBADO POR EL AYUNTAMIENTO DE JOQUICINGO, ESTADO DE MÉXICO, MEDIANTE EL ACUERDO DE FECHA ____ DE ____ DE 2003, PUBLICADO EN LA GACETA DEL GOBIERNO DEL ESTADO DE MÉXICO EN FECHA ____ DE ____ DE 2003.

fecha: Junio 2003

escala: 1 : 12,000 — 0 1,000 2,000 3,000 m.

nombre del plano: ZONIFICACION DE USOS GENERALES

clave: E-2

Gobierno del Estado de México
Secretaría de Desarrollo Urbano y Vivienda

H. Ayuntamiento de Joquicingo

Plan Municipal de Desarrollo Urbano

JOQUICINGO

Estado de México